

## Barchessa di villa Pisani

Comune: Stanghella

Località: Pisana

Via Giuseppe Mazzini, 13

Irrv 00002867 Ctr 168 NO

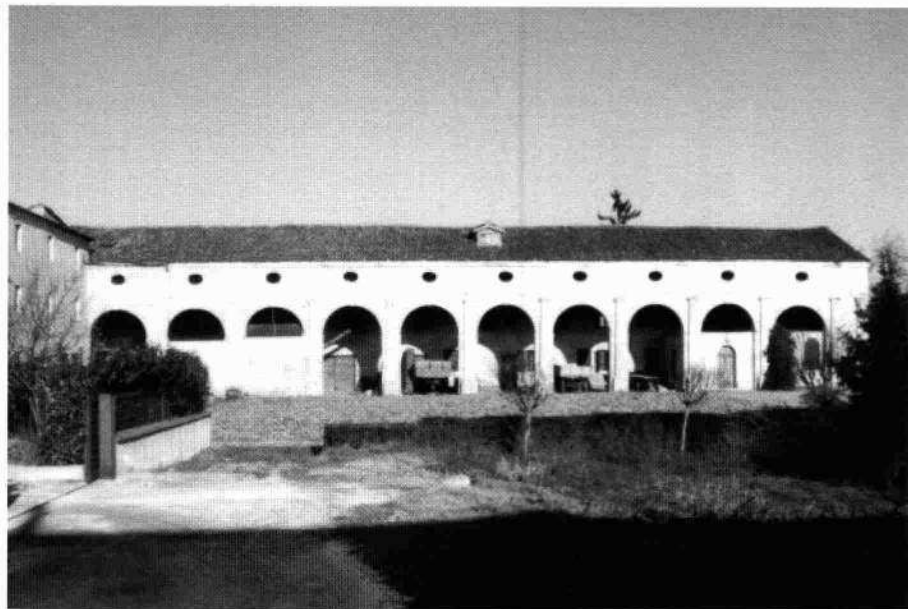

I Pisani nella seconda metà del Cinquecento si impegnano nella bonifica dei territori attorno a Stanghella, acquistando beni dai marchesi Taddeo e Bertoldo d'Este. Il complesso della barchessa è a corte aperta, formato dalla barchessa e dall'oratorio intitolato a S. Antonio, edificato nel 1669 e benedetto nel 1694.

L'edificio agricolo è aperto su una corte lastricata in trachite e si presenta con una serie di arcate a pieno sesto poggiate su pilastri e soprastante volume adibito in origine a fienile, illuminato da piccoli oculi ellittici posti in corrispondenza delle chiavi dei fornic sottostanti. Appoggiata ad ogni pilastro è una lesena con capitello tuscanico e alto basamento: poggia sulle chiavi delle arcate e sui capitelli la trabeazione, un poderoso e marcato architrave sopra cui è il piano dei granai. Simile all'architrave è la cornice di gronda a doppia modanatura sovrapposta ed aggettante da cui si eleva la falda del tetto. La barchessa e l'edificio per il gastaldo, annesso, sono citati nelle Condizioni settecentesche che i Pisani rendono alla Serenissima.

Attualmente ancora è sede di un'azienda agricola.