

PD 256
Barchessa di villa Traverso

Comune: Gazzo
Frazione: Grossa
Via Indipendenza, 68

Irvv 00002736 Ctr 126 NO



Alberi secolari indicano, nella piatta campagna, la presenza della barchessa Traverso. Oltre un viottolo si apre il lungo prospetto posteriore in muratura aperto in due ampie arcate a pieno sesto, quella mediana affiancata da due minori ora tamponate. Ad est dell'immobile aggetta l'antico volume abitativo, trasformato in adiacenza agricola, che mostra ancora i piani decorati a bugnato aperti in ampie finestre con cornice in pietra, protette da inferriate, mentre sul suo fianco volto ad est, a pian terreno, si aprono ancora due arcate a pieno sesto affiancate; il tetto è qui a quattro falde a piramide.

L'area a barchessa è aperta in fornic architravati su colonne di ordine tuscanico gigante che sostengono capriate palladiane in legno. Termina ad ovest con una zona in cui è inserita una abitazione, a due piani, al cui interno ancora è mantenuto, nel salotto, il camino in marmo nero, il pavimento originale in terrazzo veneziano e le decorazioni ad affresco: ampie volute corrono nella fascia sotto la travatura del solaio ligneo mentre sopra le porte si aprono due monocromi con medaglione al centro con il volto di una dama e di un cavaliere. Sopra il camino vi è un'ampia decorazione a finta architettura con nicchia e statua al centro.

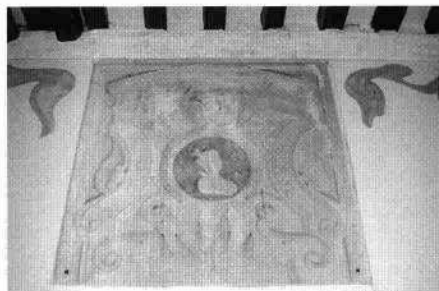
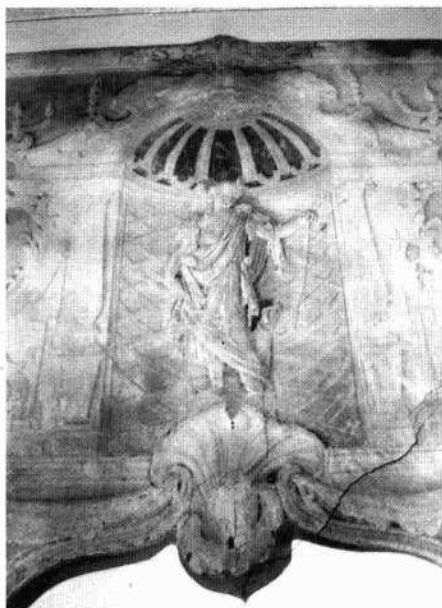
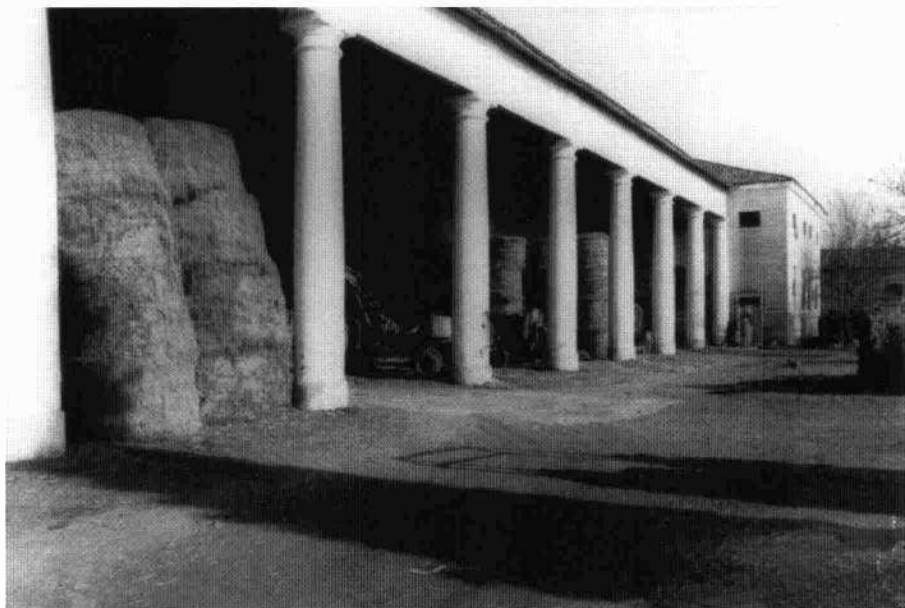

Particolare degli affreschi interni
Particolare della copertura
Veduta dell'accesso dalla campagna
Particolare della decorazione interna