

PD 176

Barchessa "La Vanezza"

Comune: Correzzola
Frazione: Concadalbero
Località: La Vanezza
Via Vanezza

Irvv 00000386 Ctr 148 SO



I benedettini, oltre alla grande corte, centro amministrativo e funzionale dei possedimenti, fanno erigere e gestiscono le varie fattorie che operano su appezzamenti di terreno, estesi mediamente tra i 50 ed i 100 campi padovani, e che vengono date in affitto con canone pagato in derrate. Sono riunite in gastaldie, sotto un unico responsabile che risponde direttamente alla corte principale, in questo caso a Correzzola. Il territorio di bonifica viene così diviso, oltre che nella gastaldia di Correzzola, da cui direttamente dipende il magazzino chiamato barchessa "La Vanezza", in quella di Brenta-Civè con 14 possessioni, ovvero le fattorie chiamate per la maggior parte con il nome di un Santo, di Concadalbero con 24, di Villa del Bosco con 17, di Cona-Frapiero con 19. Per la fattoria "La Vanezza" esiste un documento datato 6 aprile 1513, nel quale il cellario don Alberto incarica tale Giacomo muratore di: «daffare una teza de le cavale nostre la quale è al Brealto per refarla in sule tere de la Vanezza», documento che stabilisce quindi una datazione certa.

L'edificio è situato circa ad un chilometro e mezzo di distanza, in linea d'aria, dalla corte, aperto verso sud nelle 14 arcate a pieno sesto e con due piccole ali ortogonali a due piani. Una parte del fabbricato è aperta sulla grande aia lastricata sulla quale insiste anche il corpetto ad ovest ove sono inseriti, al piano terra, la «casella del formaggio» ed un deposito, al piano superiore due locali usati come deposito attrezzi. L'area abitativa è inserita invece, per due piani, nella testa del volume longitudinale ad archi. L'altro corpo ad est è occupato da una cucina ed una piccola stalla al pian terreno, e due camere al piano superiore. Il corpo longitudinale si apre nelle arcate con sesto pieno decorate a bugnato rustico, scandite da alte lesene. Sopra i capitelli tuscanici e sulle alte chiavi degli archi poggia l'architrave lineare che porta, simile ad un fregio, la cornice a dentelli che sostiene la falda del tetto.

CORREZZOLA

Vincolo: L.1089/1939

Decreto: 1961/02/21

Dati Catastali: F. 5, m. 114

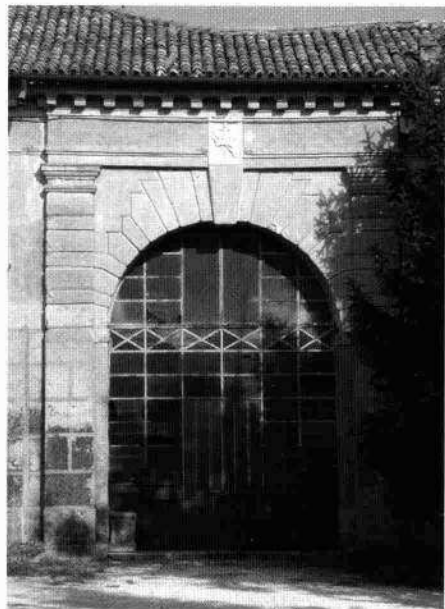

Le parti occidentale e orientale della barchessa vista
dalla corte
Il portale del fronte occidentale
Particolare di un'arcata