

MONTORSO VICENTINO

VI 361

Barchessa Porto (?), Concato,
Biasolo

Comune: Montorso Vicentino

Frazione: Ponte Cocco

Località: Colombara

Via San Marcello, 4

Irvv 00002576

Ctr 125 80

Dati catastali: F. 7, M. 403

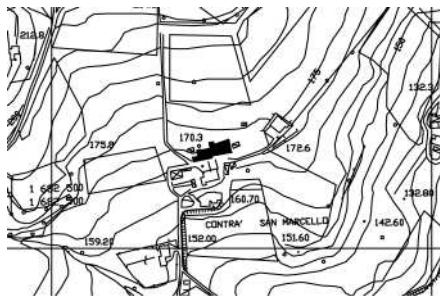

In posizione panoramica sul colle che porta alla chiesetta di San Marcello, poco lontano dal paese, sorge isolato un complesso di case rurali, più volte rimaneggiate per esigenze residenziali o a causa di incendi. Elemento dominante risulta essere la barchessa a pianta rettangolare con ampio porticato a sud, coperta da carpenteria lignea e coppi a secco. In alzato gli archi hanno ghiera a conci di pietra bocciardata e poggiano su pilastri a grandi massi squadrati, segnati all'imposta da un semplice parallelepipedo. Nella situazione attuale, dei cinque forni solo i tre centrali restano aperti, poiché quelli alle estremità sono stati murati insieme agli attigui fori

rettangolari che concludono la sequenza e ai portali d'ingresso sui lati corti. Da sottolineare la presenza di importanti elementi scultorei in chiave d'arco, con raffigurazioni di teste umane che rinviano alla cerchia dei Peracca e dei valsoldani attivi sullo scorcio del XVII secolo (Barbieri 1975). L'insieme richiama l'architettura di villa Montanari ad Arzignano (VI 034), tanto da far ipotizzare l'intervento di Carlo Borrella (1661-1707). Forse inizialmente dei Porto, appartenne dal Settecento alla famiglia Concato, per passare ai Biasolo intorno al 1910.

