

PD 071

Villa Meggiorin

Comune: Bovolenta
Via Argine Sinistro, 8

Irrv 00000385 Ctr 147 SE

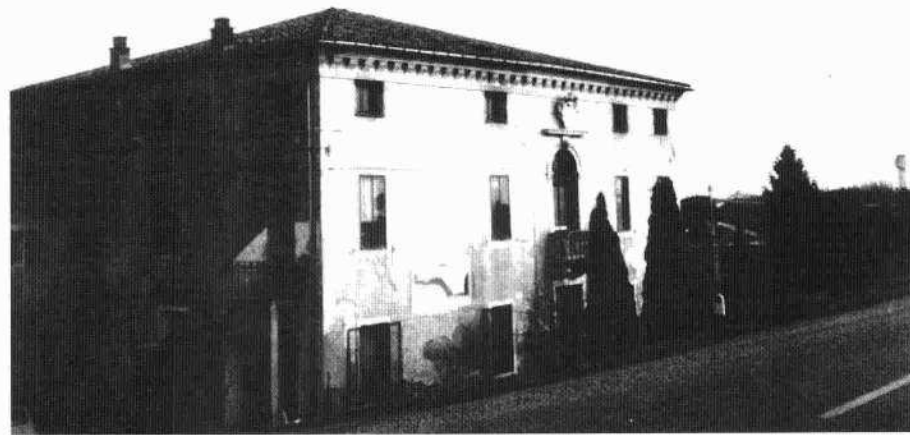
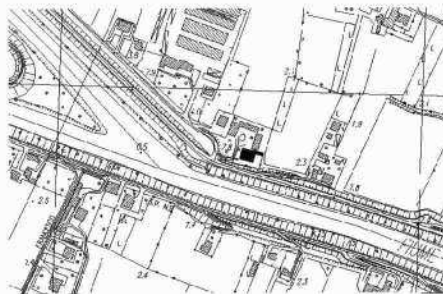

La villa si trova in zona isolata del comune, lungo il canale di Pontelongo; viene costruita nel Settecento, probabilmente su preesistenze quattrocentesche. Il complesso è formato dalla villa e da una serie di annessi rustici che chiudono una corte interna.

La villa è a tre piani, si apre all'interno nell'ampio androne passante su cui si affacciano quattro stanze; la scala è posta in una cellula laterale. Pur se ampiamente rimaneggiata, sul fianco è stata ad esempio inserita una scala esterna di accesso al piano nobile con la trasformazione di una finestra in porta, la casa mantiene quelle caratteristiche che ne denotano la qualità di impianto: sono, come spesso accade, piccoli particolari decorativi, come lo stemma della famiglia de' Buzzaccarini posto sopra la finestra del piano nobile, o la cornice a dentelli sotto la linea della grondaia.

La facciata principale è scandita dai cinque assi delle aperture, tutte architravate ad esclusione di quella centrale al primo piano: questa presenta archivolto scanalato in pietra abbellito da imposte modanate e da chiave decorata; sopra questa un listello di lunghezza pari a quella del balcone funge da appoggio allo stemma araldico.

Nei saloni passanti sono ancora presenti parti di decorazione settecentesche in stucco e tracce di decorazione pittorica sulla travatura lignea di sostegno al solaio.

Tutta l'area attorno alle costruzioni è soggetta a vincolo di rispetto per area agricola.