

PD 472

Villa Gallo

Comune: Saletto

Frazione: Dossi

Località: Boaria Nazzari

Via Dossi, 17

Irvv 00003693 Ctr 146 SE

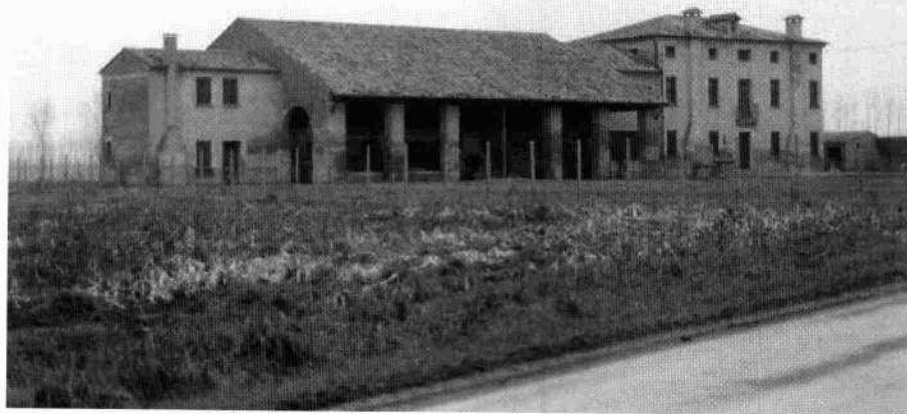

È un grande complesso rurale, databile al XVIII secolo, che ha mantenuto le proprie caratteristiche architettoniche e la propria leggibilità perché inserito in una zona ancora non minacciata dall'espansione residenziale. È formato da più corpi: la casa padronale, la barchessa porticata e l'annesso, costruiti in linea.

La casa padronale si eleva di due piani più le soffitte sulla classica pianta tripartita con salone centrale passante, quattro stanze ai lati e la scala nel mezzo.

Le due stanze sul fronte sono evidenziate dai camini esterni, posti simmetricamente, che salgono al di sopra del cornicione del tetto. L'entrata è architravata, similmente alla portafinestra del primo piano che si apre su un balcone con ringhiera in ferro lavorato. La forma delle aperture segue i canoni classici delle altre ville coeve: rettangolari e prive di modanatura al piano terra e primo, quadrate, e più piccole, quelle del sottotetto. Un abbaino si apre nella falda frontale quasi ad evidenziare l'asse principale della parte padronale del complesso.

Gli annessi rustici composti dalla casa del massaro e dalla stalla si innestano sul prospetto ovest. La stalla, molto ampia, ha tetto a due spioventi sostenuti, sul fronte a sud, da sei robusti pilastri in mattoni a vista che reggono l'architrave. Un fornice archivolto è invece aperto sul fianco occidentale; a questo è addossata la casa del massaro, un piccolo edificio a due soli piani coperto da un tetto a capanna.