

VI 547  
 Villa Ghirardini

Comune: Trissino  
 Frazione: Trissino  
 Via IV Novembre, 69 / 71

Irvv 00001218  
 Ctr 125 NO

*Dati catastali:* F. 4, M. 220 / 221

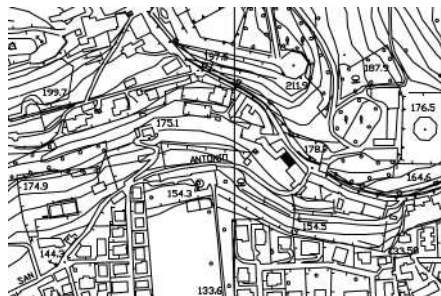

Sorge lungo il pendio che sale alla chiesa di Sant'Andrea, davanti all'ingresso della villa Trissino inferiore (VI 550). L'edificio si articola su tre piani, chiusi ai lati da costruzioni un tempo legate alla medesima proprietà. La facciata nord-orientale sul fronte strada riceve slancio nel settore superiore alla zona d'ingresso tramite due piatte lesene che reggono un timpano con oculo nel mezzo. Alle tre aperture del pianterreno corrispondono tre grandi portefinestre al piano nobile, di cui quella centrale ad arco, unite da lunga balconata con balaustra in ferro. Ai lati si dispongono tre assi di finestre che, al primo

piano, sono ingentilite da cimasa e collegate da una sottile fascia marcadavanzale che fa anche da base alle lesene. La simmetria è leggermente sbilanciata verso sinistra a causa di una maggior estensione della parete, che ha permesso l'apertura di un arco al piano terra. Nel prospetto sud, rivolto al parco, una generica sequenza di finestre è ravvivata al centro dalle due aperture con poggolo del piano nobile che inquadrano una meridiana. Due tabelle murate sulle facciate ricordano che la villa, da sempre dei Ghirardini, fu costruita nel 1683, ampliata nel 1795 e restaurata nel 1866.

