

VI I25
Villa Giroto, Bedin

Comune: Brendola
Località: San Valentino
Via Ortigara, 2

IRVV 00001425
Ctr I25 SO

Dati catastali: F. 7, M. 250

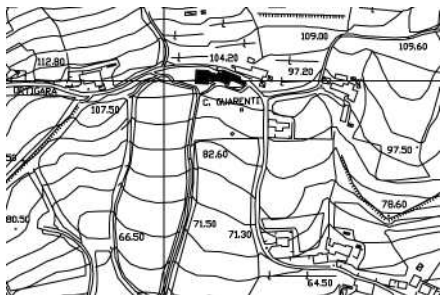

Si trova sul versante sud della strada che porta a San Vito e costituisce un tipico esempio di edilizia rurale, le cui peculiarità risultano oggi di difficile lettura per i lavori di ristrutturazione che hanno nascosto la struttura muraria con intonaci moderni. L'accesso al cortile interno avviene dal lato est, dove s'incontrano i locali del vecchio forno e il nucleo residenziale, che si alza su tre piani ed è segnato da una serie di modeste aperture in facciata. La composizione planimetrica non presenta caratteri di rilievo a causa di numerosi cambiamenti, avvenuti anche in occasione dei restauri dell'ultimo decennio, che hanno portato

alla suddivisione di alcuni ambienti interni. Sul fianco ovest si innesta il rustico porticato, caratterizzato da un ampio arco in mattoni e da pilastri in pietra che reggono una trabeazione lignea. Proseguendo verso ponente si accede alle stalle e ad alcuni fabbricati utilizzati per l'attività agricola.

Fin dalle sue origini sembra che la casa sia da mettere in relazione con la coltivazione della vite, che alcuni documenti testimoniano essersi sviluppata già nel corso del Seicento sui terreni circostanti. Uno stemma murato sul retro testimonia che fu residenza di un certo tono.

