

TV 332

Villa Giustiniani, Recanati

Comune: Monastier di Treviso

Frazione: Fornaci

Via Prolongo, 2

Irvv 00000819 Ctr 106 SO

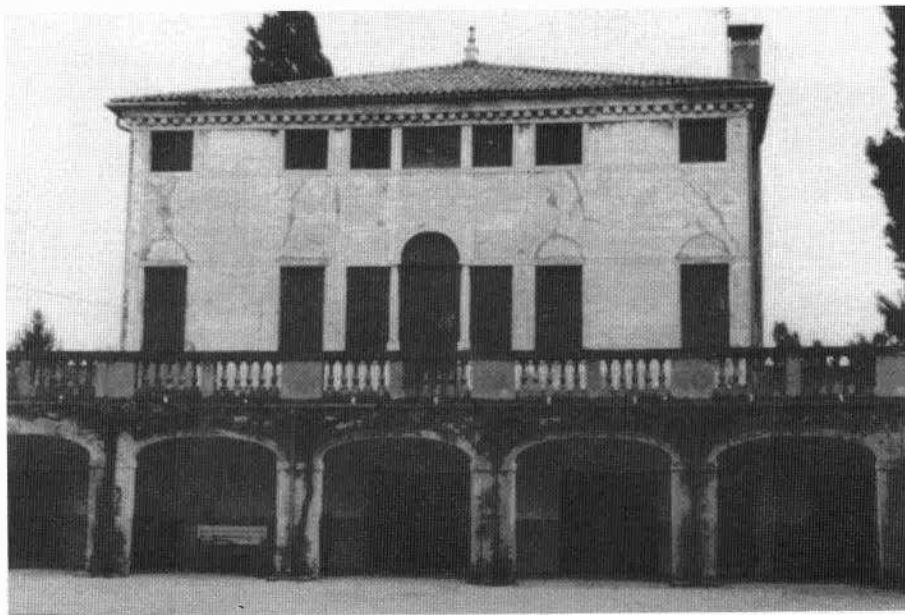
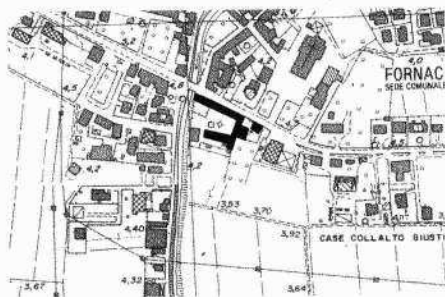

In vicinanza del Meolo, un confluente del Taglio del Sile, e inglobato nell'abitato di Monastier, questo complesso settecentesco di villa, in origine forse costituito da corpo padronale, oratorio e barchessa sud occidentale, subì nel 1953 radicali trasformazioni morfologiche e funzionali, allorché fu adibito ad azienda vinicola.

Il corpo cubico della residenza, sormontato da un tetto piramidale, presenta la tradizionale scansione sia planimetrica sia di facciata, cui gli interventi novecenteschi hanno sottratto ricchezza di soluzioni e particolari. Esternamente, la sovrapposizione del portico balaustrato ad archi ribassati, ha privato la porzione di facciata, a piano terra, dell'ingresso a serliana e delle finestre ai suoi lati mentre, a livello del piano nobile, l'analogo elemento tripartito è stato mutilato della balaustra e parzialmente tamponato, così come le finestre centinate ai suoi lati. Non è da escludere che anche il prospetto posteriore fosse simile al principale: nel qual caso la ridefinizione delle sue aperture è stata ancora più rilevante, poiché ora se ne susseguono cinque di identiche e rettangolari.

La destinazione produttiva voluta nel cinquantennio scorso ha reso necessario l'uso dei suoi spazi interni a deposito, causando la demolizione dello scalone interno. L'accesso al piano nobile è ora consentito da una scala inserita nel portico. Inoltre, in modo più evidente, si è proceduto all'edificazione di un corpo di fabbrica, parallelo e antistante la barchessa, che ha conferito nuovo e dignitoso carattere allo spazio così compreso tra i tre edifici, inquadrando prospetticamente l'antica villa.

Un piccolo giardino formale collega la villa sul retro con l'oratorio, affacciato sulla strada con un prospetto disegnato da lesene binate, rosone lobato e frontone.