

PD 515

Villa Lazzaro

Comune: Saonara

Via XXVIII Aprile, 18

Irvv 00000422 Ctr 147 NE

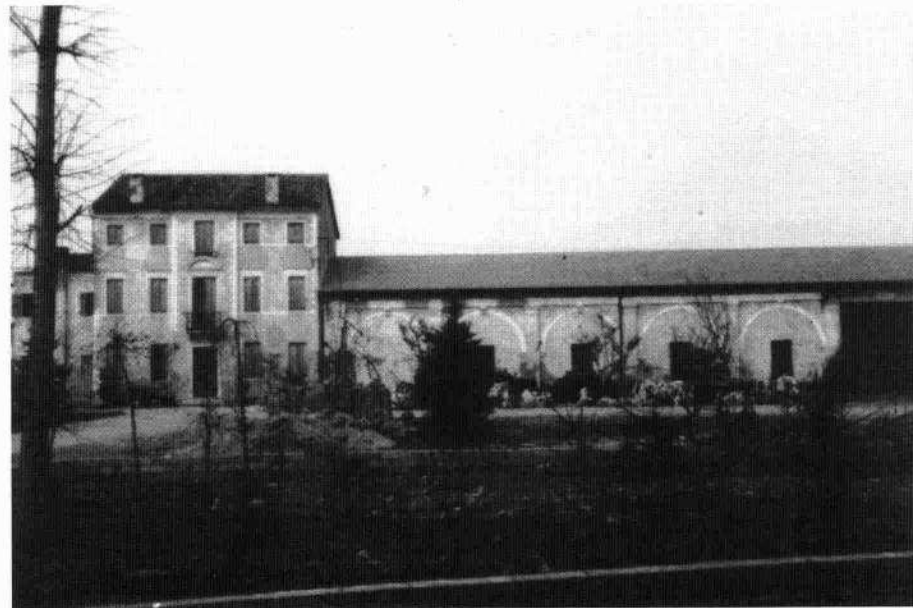

La villa fu costruita nei primi anni del Settecento con il corpo centrale, le barchesse e gli annessi rustici: l'intero complesso architettonico è circondato da un parco.

Il corpo padronale ha uno sviluppo verticale, elevato di tre piani e coperto da un tetto a due spioventi decorato da camini con comignolo a torretta. L'entrata è al centro della facciata ed è architravata, come le finestre che la fiancheggiano. Al piano nobile, in asse con l'ingresso è posizionata una portafinestra aperta su di un poggiolo in ferro battuto: sopra l'architrave un decoro a timpano arcuato è formato da una modanatura scanalata. Il terzo piano è caratterizzato da una portafinestra su poggiolo in ferro battuto in asse alla sottostante, ma di dimensioni ridotte. Le luci delle ali della villa sono rettangolari, quadrate nelle soffitte, collegate in corrispondenza delle soglie da una fascia marcapiano.

La barchessa è adiacente al volume abitativo ed in origine era porticata, successivamente gli archi a tutto sesto sono stati tamponati e riaperti in una finestra architravata nel centro.

Un secondo volume porticato, perpendicolare alla barchessa, chiude la corte prospiciente il complesso. In aderenza al fianco occidentale della villa un volume più tardo ha funzione di deposito.

La villa è abitata e le adiacenze utilizzate a deposito e vendita di piante ornamentali.