PD 477

Villa Lion, Salga, detta "Ai Tre Palazzi"

Comune: San Giorgio delle Pertiche
Frazione: Torre di Buri
Via del Santo

Irvv 00000513 Ctr 126 NE

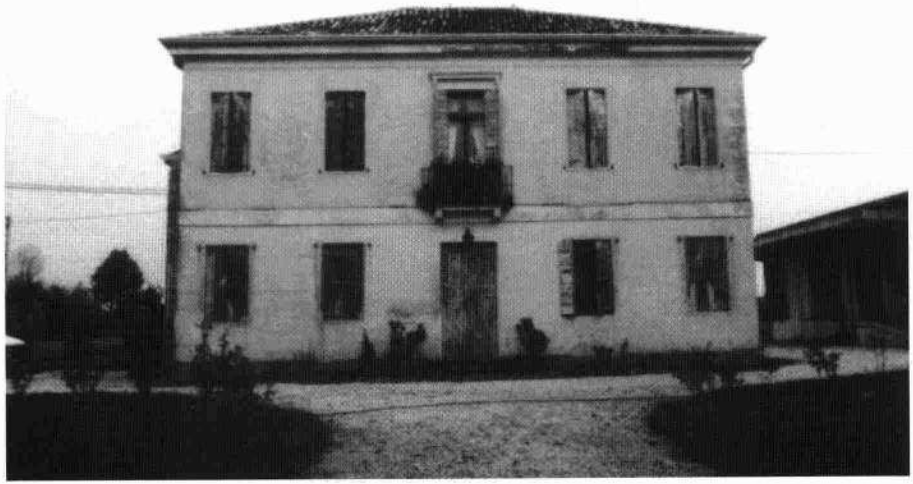

La particolarità di questo complesso, il cui impianto è ascrivibile alla metà del Settecento, consiste nella disarticolazione rispetto ai modelli classici delle case di campagna composte dall'abitazione padronale e dagli annessi rustici, usualmente porticati, collegati a formare un complesso unitario. Qui il volume dell'abitazione, posta al centro, viene ripetuto ai lati, quasi a creare delle "copie"; in tali edifici erano inseriti un tempo la foresteria e la casa del fattore. Sul retro sono state in seguito aggiunte delle adiacenze sostanzialmente prive di rilevanza architettonica, alle quali sono andate poggiandosi superfetazioni novecentesche.

I fronti principali dei tre volumi sono affacciati ad ovest e sono elevati per due piani fuori terra; l'impostazione originaria era a pianta tripartita con salone centrale e stanze ai lati; i volumi sono stati modificati ed ampliati per essere adeguati alle mutate esigenze degli abitanti, specie nel retro. L'entrata al salone centrale del corpo principale è architravata; al piano superiore, la portafinestra corrispondente, decorata da una cornice modanata, si affaccia su un poggiolo sostenuto da mensole in pietra con ringhiera in ferro. Una fascia marcapiano avvolge tutto il singolo complesso. Sopra la cornice di gronda, aggettante, vi è il tetto a quattro falde collegate nel colmo.

Pur se ampiamente degradata è presente la recinzione in muratura, con pilastri decorati a bugnato a sostegno della cancellata di accesso.