

VI 364
 Villa Nori, Pagani, Nori

Comune: Montorso Vicentino
Frazione: Montorso Vicentino
Località: Fratta
 Via Fratta, 7

Irvv 00002575
 Ctr 125 SO

Dati catastali: F. 7, M. II

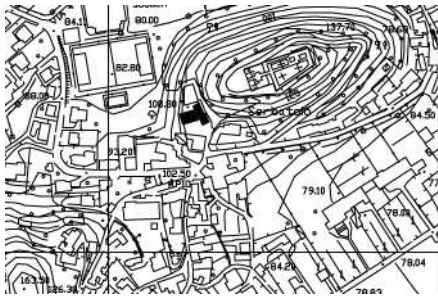

Posto in posizione dominante su uno spiazzo che guarda il centro abitato, l'edificio si dispone su tre piani, rivolto a sud. La facciata risulta tripartita e simmetrica, con breve avancorpo centrale dove il portale d'ingresso centinato è sormontato da una porta-finestra ad arco con poggolo e balaustra in ferro, riquadrata da cornice trabeata in pietra su cui è impostata l'apertura quadrata ad angoli convessi del sottotetto. Due assi di aperture rettangolari affiancano quello centrale, mentre altri quattro si distribuiscono nei settori laterali. Fasce marcapiano e marcadavanzali percorrono orizzontalmente la pare-

te. Sul fianco est una breve struttura di epoca più recente collega la casa padronale alla barchessa, con portico di colonne tuscaniche e archi ribassati oggi chiusi da vetrata. La composizione planimetrica è stata parzialmente manomessa per la trasformazione del complesso in locanda negli ultimi anni settanta: alcuni muri divisorii sono stati eliminati, mentre pavimenti e coperture sono stati rinnovati. Assegnabile alla seconda metà del Settecento, la villa è tornata in possesso di un ramo della famiglia Nori intorno al 1968.

