

VR 004

Villa Sant'Andrea

Comune: Affi

Frazione: Incaffi

Località: Sant'Andrea

Via Incaffi, 1

Irvv 00001061

Ctr 123 NO

Vincolo: L. 1089/1939

Decreto: 1959/05/19

Dati catastali: F. 6, M. 39/A

Nel paesaggio caratteristico di monte Moscal, nel comune di Affi, si trova inserito il complesso edilizio di Sant'Andrea, formato da un'antica chiesa con edifici annessi, fra i quali una chiesa padronale. Dalla lettura di alcuni brani di muratura in conci lapidei, la parte originale dell'organismo edilizio appare di origine romanica; l'edificio sacro viene indicato come esistente già nel secolo XI. La chiesa con il volume contiguo rappresenta comunque il nucleo più antico dell'insieme delle costruzioni esistenti. Alcuni documenti storici dell'Archivio di Stato di Verona evidenziano la chiesa di Sant'Andrea fra i possedi di

San Zeno. L'impianto tipologico a tre navate, con pilastri quadrangolari intonacati, è arrivato ben leggibile fino ai giorni nostri. Nel 1694 venne restaurata o rifatta la scala di accesso alla chiesa; è probabilmente di quel periodo anche la costruzione di una serie di camere sopra le navate. Va attribuita invece al XVIII secolo la costruzione con portici restaurata in data relativamente recente.

Nel XIX secolo la famiglia Bottagisio, divenuta proprietaria del complesso, vi aggiunse porzioni di edificato e realizzò i rifacimenti dei vari corpi di fabbrica. Fa parte di questi ultimi interventi la costruzione

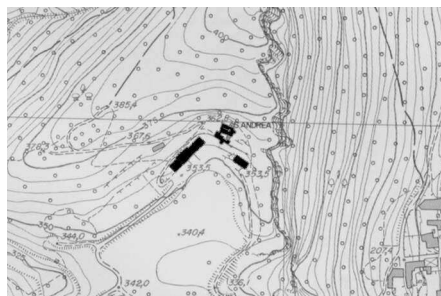

8



di una nuova scala all'interno della torretta. Con l'aggiunta delle merlature di coronamento si cercò, quindi, di far assumere a tutto il complesso la parvenza romantica di un castello. Successive aperture, tamponamenti e realizzazioni di elementi decorativi in funzione architettonica e ancora pitture murali all'interno della chiesa sono ricordati oggi come «repertorio delle voghe figurative soprattutto del primo quarto del Novecento». In data recente furono realizzati nel complesso di Sant'Andrea lavori di restauro e valorizzazione.

Il complesso visto dall'ampio parco (Archivio IRVV)

L'interno della chiesa (Archivio IRVV)

L'aspetto di castello assunto nel XIX secolo dal complesso di Incaffi (Archivio IRVV)

