

PD 405

Villa Trombetta, Trotter

Comune: Piombino Dese
 Frazione: Levada
 Via Pignan, 42

Irvv 00000500 Ctr 105 SO Iccd A 05.00144119

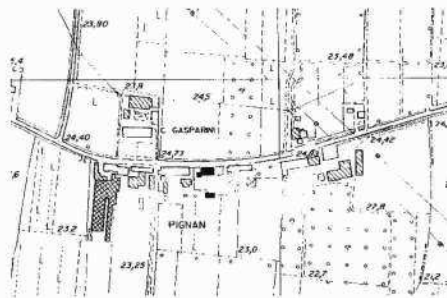

La villa, di impianto cinquecentesco, è stata restaurata dai nuovi proprietari negli anni ottanta. Pochi metri la separano dal fronte stradale mentre l'interno si affaccia su un ampio spazio verde, su cui insiste l'antica adiacenza rustica.

Il volume abitativo è formato da un corpo di fabbrica a due piani, con sopraelevazione mediana in corrispondenza del vano centrale passante.

Il prospetto verso la strada, a nord, ha un'arcata con sesto pieno verso est, che attraversa tutto il volume. Piccole finestre architravate, protette da inferriate, illuminano i vani interni. Il fronte esposto a sud mostra a pian terreno una serie di ghiera d'arco in corrispondenza delle tre partizioni del volume totale cui fa seguito l'arcone suddetto; tale porticato seguiva ancora verso est, fanno fede le tracce sulla muratura rimasta. In corrispondenza dell'attuale marcapiano una doppia fila di ciottoli di fiume segna il prospetto. Similmente tutto il fianco ovest è costruito con la tecnica tardo medievale, che sovrappone parti in laterizio a corsi in ciottoli, che riscontriamo sia nelle costruzioni e fortificazioni carraresi del padovano sia in quelle caminesi dell'alta provincia trevigiana. L'ipotesi, suggestiva ma costruttivamente documentabile, è di un volume originario solo porticato, con arcate a pieno sesto su pilastri, i cui fornicati sono stati successivamente tamponati ed adibiti ad abitazione.

Il piano superiore, così come la sopraelevazione coperta da un tetto a capanna, sarebbero invece settecenteschi, con abbellimenti quali la cornice di gronda a dentelli obliqui in laterizio, o gli alti camini. Più tardo è invece il camino semicircolare poggiato al fianco ovest dell'abitazione, una stua, classico esempio legato alla tradizione costruttiva delle aree lagunari delle valli venete.



410

Vincolo: L.1089/1939

Decreto: 1977/01/17

Dati Catastali: F. 16, m. 152/ 236



Il restauro ha restituito la tripartizione planimetrica con un vano mediano e quattro stanze laterali, ha ripristinato il camino del piano superiore ed i solai, parzialmente distrutti, e la copertura, totalmente mancante.



La facciata con l'androne d'ingresso laterale
 La facciata interna della villa verso il giardino

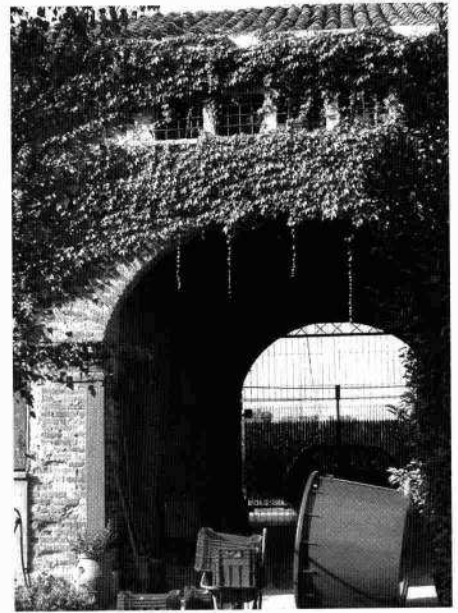
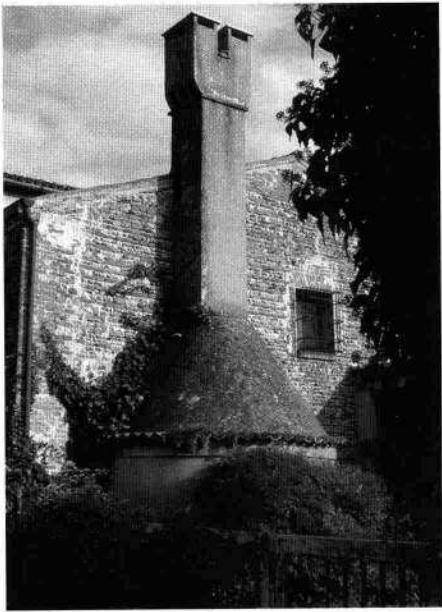

Particolare del camino, della struttura muraria della parete occidentale e dell'androne visto dal giardino
L'angolo sud-occidentale della villa