PD 575

Villa Zancan

Comune: Veggiano
Via Mestrina, 15

Irvv 00001337 Ctr 126 SO

Il complesso è formato dalla villa propriamente detta, da una cappella e da edifici accessori ad uso agricolo. L'edificio residenziale si presenta con il prospetto principale, su via Mestrina, e quello interno, sul giardino, perfettamente simmetrici. Il corpo centrale è strutturato su due piani più la soffitta secondo lo schema architettonico seicentesco con ali simmetriche ai lati del salone centrale.

Il piano terreno, poggiato su di uno zoccolo, è caratterizzato dall'entrata mediana archivoltata decorata da una cornice bugnata, preceduta da pochi scalini. Le finestre laterali si presentano architravate e sono protette da un'elaborata inferriata in ferro battuto. Il piano nobile presenta una monofora centrale, in asse con l'entrata, archivoltata con cornice bugnata e balcone in ferro battuto sorretto da mensole, ripetuta in entrambi i prospetti; le finestre laterali, architravate, sono in asse con quelle del piano inferiore, infine la soffitta è illuminata da piccole finestrelle rettangolari.

La barchessa costruita su di un unico piano è annessa alla villa, ora, tramite una superfetazione tarda che sostituisce l'originario accesso carraio alla corte interna. Gli annessi rustici comprendono un edificio adibito a barchessa con stalle e soprastanti fienili: l'area porticata presenta archi a tutto sesto sostenuti da colonne lisce e terminanti in elaborati capitelli corinzi.

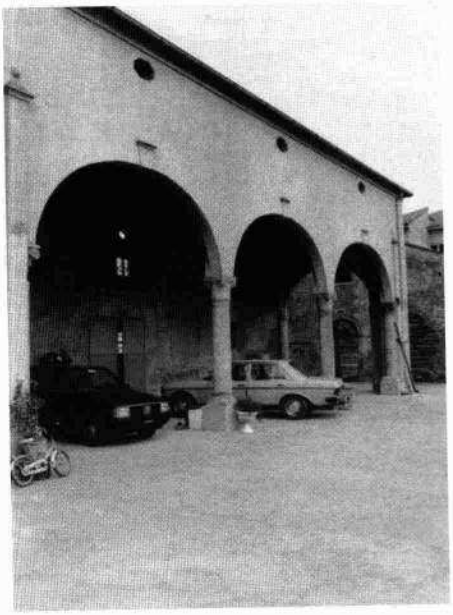

Il portico della barchessa
Il fronte interno della villa